

ITUACIÓN DEFICIENCIAS DETERMINADAS: PREVIO DURANTE POSTERIOR

| | | | |
|-----------------------------|---|--------------------------------|---------------------|
| DEPARTAMENTO: | El Progreso | MUNICIPIO: | Sansare |
| NOMBRE DEL ESTABLECIMIENTO: | Escuela Oficial Rural Mixta, Caserío, Los Cedros. | DIRECCIÓN DEL ESTABLECIMIENTO: | Caserío, Los Cedros |
| CÓDIGO DEL ESTABLECIMIENTO: | 02-06-0451-43 | FECHA: | 20 de mayo de 2024 |



Foto 1: los sanitarios no son adecuados para el uso de los niños y las puertas están sin seguro.



Foto 2: la plancha de la cocina se encuentra en mal estado, falta de chimenea, paredes u otras partes no se ven de buen ambiente para la preparación de los alimentos.



Foto 3: la malla se encuentra desbordada por la estructuras que han perdido su forma, y el acceso es fácil para algunas personas o animales.

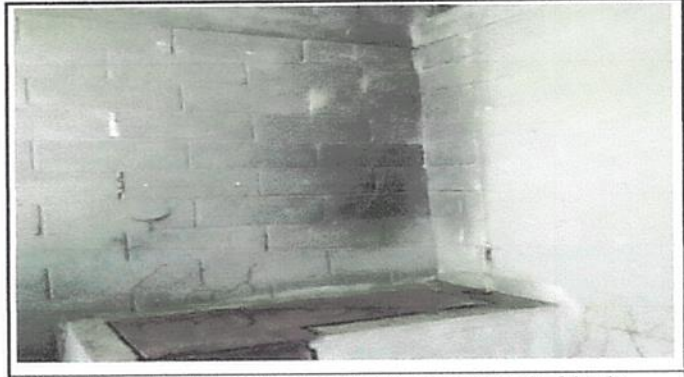

Foto 4: el portón está en mal estado, es inseguro y puede ser perjudicial en el paso de los niños y niñas.



Foto 5: los vidrios están quebrados y es de fácil acceso para las personas dentro de las aulas u otros espacios privados.



Foto 6: paredes descoloridas por falta de pintura en la institución.

Observación: Si es necesario se pueden agregar hojas adicionales y actualizar el número de hojas.



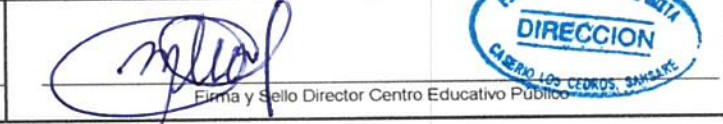

ITUACIÓN DEFICIENCIAS DETERMINADA: PREVIO DURANTE POSTERIOR

| | | | |
|-----------------------------|---|--------------------------------|----------------------|
| DEPARTAMENTO: | El Progreso | MUNICIPIO: | Sansare |
| NOMBRE DEL ESTABLECIMIENTO: | Escuela Oficial Rural Mixta, Caserío, Los Cedros. | DIRECCIÓN DEL ESTABLECIMIENTO: | Caserío, Los Cedros. |
| CÓDIGO DEL ESTABLECIMIENTO: | 02-06-0451-43 | FECHA: | 20 de mayo de 2024 |



Foto 1: torta de cemento con gretas y su estructura en malas condiciones y levantamiento de algunas partes del mismo.



Foto 2: pileta con su estructura dañada y poco agradable en el uso del agua potable por mal estado del mismo.



Foto 3:



Foto 4:

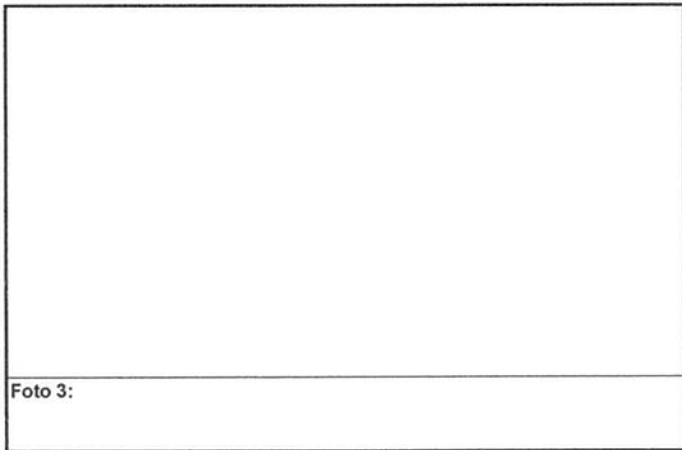

Foto 5:

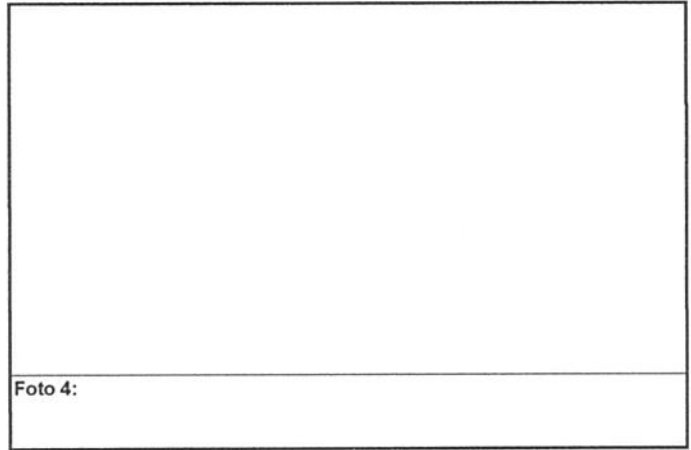

Foto 6:

Observación: Si es necesario se pueden agregar hojas adicionales y actualizar el número de hojas.

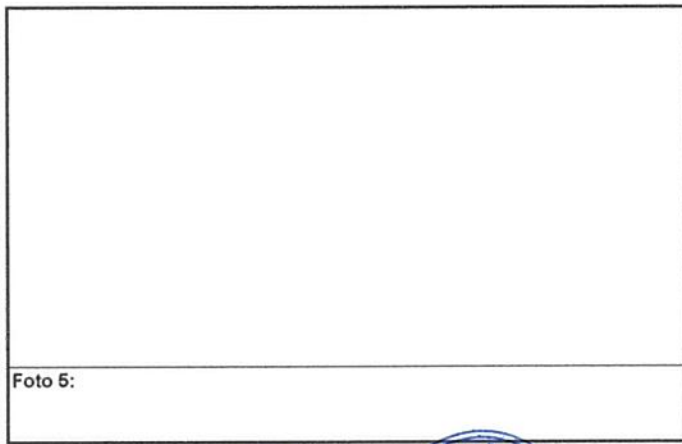
Firma y Sello del Presidente de la OPR

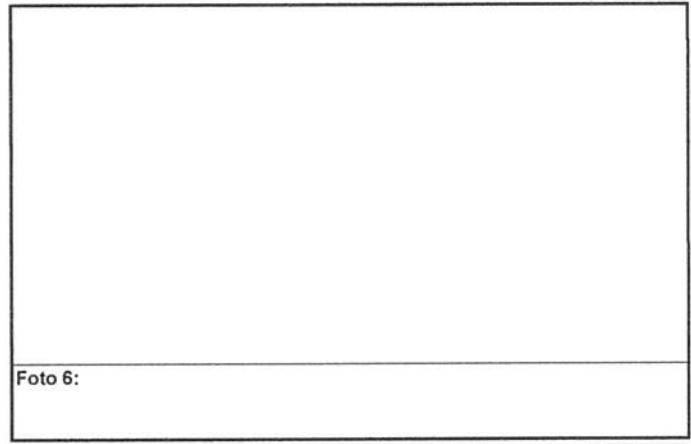
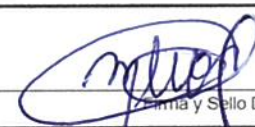

Firma y Sello Director Centro Educativo

